

Útlit Austur að Brúðvangi

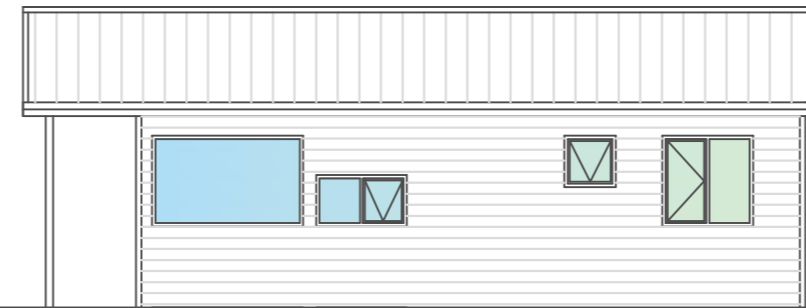

Útlit Norður

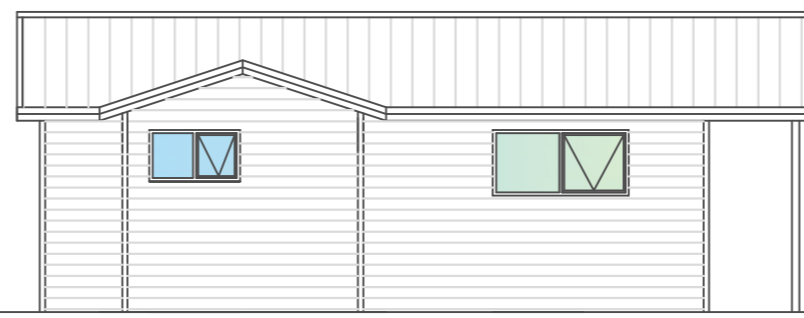

Útlit Vestur

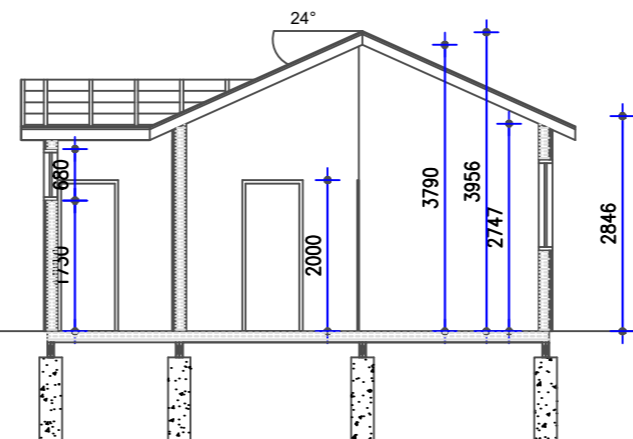

Útlit Suður

Grunnmynd aðal hæðar

Byggingarlýsing :

Aðflutt starfsmannahús að Sandlæk 4, Skeiða- og Gnúp.

Landeignanúmer lóðar L212043
 Fasteignanúmer F2202549
 Lóðastærð er 5600 m²
 Sumarhús 49,9 m² (Var skráð 42,8 m² áður).

Um er að ræða breytingu á notkun húss úr starfsmannaaðstöðu í gestahús. Umfangsflokkur 1, byggingarheimild. Einnig er um lítilsháttar stækkun að ræða í formi forstofu.

Undirstöður hússins eru forsteyptar einingar með innboltuðum festingum fyrir gólfbita.

Húsið var flutt á staðinn og er meginuppistaðan timburstöðir 48x123mm.

Húsið er flutt á þar sem áður stóð Grandakot, sjá afstöðumynd. Einangrun er steinull 120 mm á milli stöða. Klætt að utan með vindþéttingu í formi 9 mm krossviðar, lektað með 22 mm loftunarlektum og klætt með liggjandi, bandsagaðri, timburklæðningu. Að innan rakavarnarlag, lagnagrind og klætt með gífsi.

Gólfíð er uppbyggt með 45x145 mm timburvirki, einangrað með 145 mm steinull og klætt með 22 mm nótuðum gólfplötum. Parket ofan á. Í forstofu er klætt með 32 mm gólfplötum og lagnir gólfhita settar í plöturnar.

Gluggar eru uppfærðir í stærðir. Gluggar eru plastgluggar. Hæð glugga frá gólfu er um 900 mm. Stærðir björgunaropa eru merkt á grunnmynd.

Þak hússins er byggt upp af timbursperrum 48x148 mm, klæðningu, pappa og bárujárni. Einangrað með steinull 120 mm. Klætt á lektur að innan yfir rakavarnarlagi. Kraftsperrur eru í viðbyggingu.

Hitun er í formi hitaveitu og gólfhiti verður í forstofu. Ofnar í öðrum rýmum óbreytt.

Allt gler skal vera k- gler, gluggar eru timbur/ál.

Gler skal að lágmarki vera með 12mm loftbili og 8mm í opnanlegum fögum.

Nákvæm staðsetning á heitum potti liggur ekki fyrir. Barmur pottsins skal vera 0,6 m frá göngusvæði í kring og vera útbúinn með læsanlegu loki.

Byggingin skal byggð samkvæmt gildandi stöðlum og reglugerðum. Allt byggingarefni skal standast íslenskar byggingarreglugerðir og öll vinna unnin af fagmönnum.

Öll mál eru í mm.



Afstöðumynd

-	-	-	-	-	-
-	-	-	-	-	-
-	-	-	-	-	-
-	-	-	-	-	-
-	-	-	-	-	-
Nr.	Dags.	Breyting.			Samþ.
Frumstærð blaðs	Minnkað í mkv.1,2	Mkv.:	Dags.:	Verk.nr.:	Teikn.nr.:
A2	A3	1:100	26.9.2022	HG22022	A-101
	Hannað:	Teiknað:	Yfirf.:		
	BH	HÁB/GH	BH		
			Sandlækur land 4 Skeiða- og Gnúpverjahreppur Aðflutt hús, breyting á innra skipulagi og gluggum Byggingarlýsing, grunnmynd og útlit		
Samþ.:			Samræmingarhönnuður:		
Birgir Haraldsson, 030465-4319					