

HVAMMSVIRKJUN Í ÞJÓRSÁ



Rangárþing ytra



Skeiða- og Gnúpverjahreppur

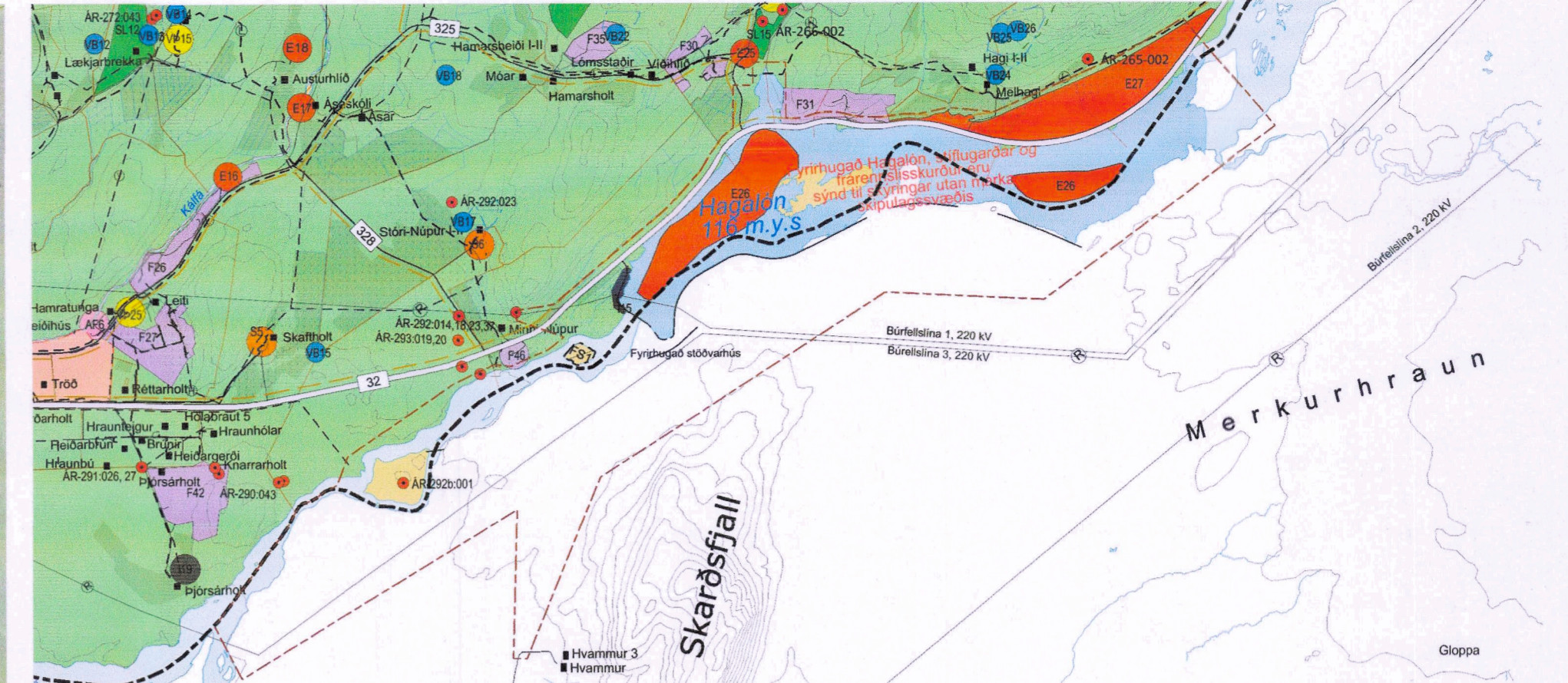

Aðalskipulag Skeiða- og Gnúpverjahrepps 2017-2019.

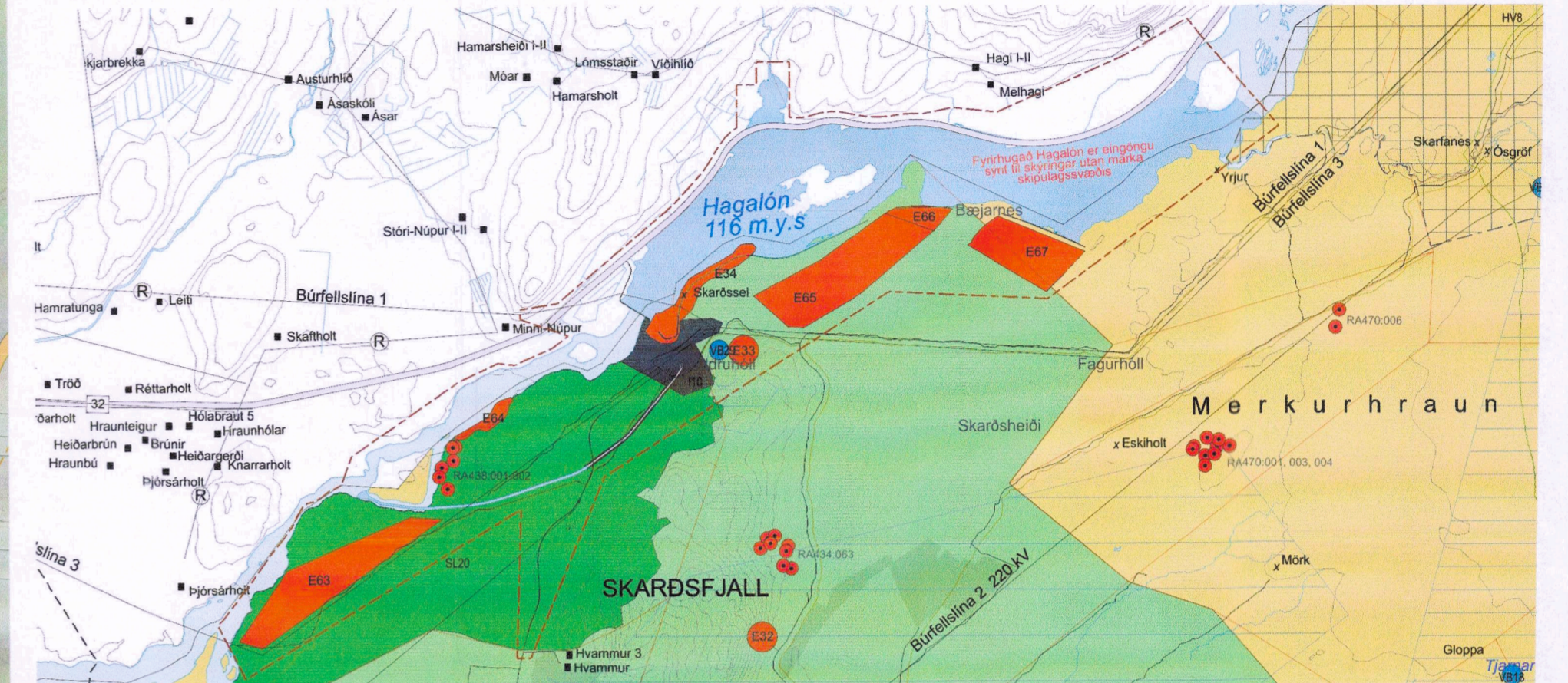

Aðalskipulag Rangárþings ytra 2016-2018.

SKÝRINGAR

- Skipulagsvæði
- Sveitarfélagsmörk
- Landamerki
- Lóð
- Byggingareitir
- Nyjar byggingar
- Stærð lóðar
- Hnit lóða
- Hnit byggingareita
- Efnistökusvæði
- Háspennulínur og helgunarsvæði
- Rafstrengur
- Stofnvegur
- Aðrir vegir
- Vinnuvegir
- Slóðar (línuvegir o.fl.)
- Reiðleið
- Friðlýst svæði
- Formínjar
- Vatnsbóli/brunnsvæði
- Vatnsverndarsvæði 2
- Vatnsverndarsvæði 3

HNIT LÓÐA Í ISN93

Nr.	Austur	Norður
1	444982.2,393745.7	1
2	444441.2,394041.7	2
3	444498.0,394083.2	3
4	444544.6,394127.7	4
5	444628.7,394397.0	5
6	444642.4,394418.7	6
7	444655.2,394431.7	7
8	444672.9,394448.7	8
9	444741.2,394475.0	9
10	444775.5,394480.8	10
11	444841.1,394509.4	11
12	444877.5,394532.1	12
13	445216.2,393980.6	13
14	445250.6,393844.0	14
15	445295.8,394295.0	15
16	445198.9,394327.1	16
17	445229.8,394420.1	17
18	445326.7,394387.9	18

HNIT BYGGINGAREITA Í ISN93

Nr.	Austur	Norður
1	445131.8,394022.4	1
2	444836.5,394503.3	2
3	444658.7,394425.7	3
4	444637.6,394392.6	4
5	444632.6,394376.6	5
6	444806.8,393973.4	6
7	444864.9,393933.7	7
8	444889.8,393921.7	8
9	444951.0,393943.7	9
10	444910.0,394046.9	10
11	444902.7,393868.1	11
12	444795.2,393948.2	12
13	444261.3,393565.9	13
14	444303.1,393507.5	14
15	444534.9,393630.3	15
16	444579.9,393584.7	16
17	444131.7,393575.5	17
18	444032.7,393711.3	18

Nr.	Austur	Norður
18	444032.7,393711.3	18
19	444473.2,393921.1	19
20	444521.1,393854.2	20
21	444724.7,393996.2	21
22	444691.0,394021.3	22
27	444448.2,394655.0	27
28	444403.6,394676.7	28
29	444480.5,394830.8	29
30	444520.4,394834.0	30
31	444561.3,394142.9	31
32	445239.3,394401.1	32
33	445307.7,394378.4	33
34	445286.2,394314.1	34
35	445217.8,394336.8	35

Deiliskipulag þetta, sem auglýst hefur verið samkvæmt 41. gr. skipulagslaga nr. 123/2010, með síðari breytingum, var samþykkt af sveitarstjórn Rangárþings ytra 10.6.2019

f.h. Rangárþings ytra

Deiliskipulag þetta, sem auglýst hefur verið samkvæmt 41. gr. skipulagslaga nr. 123/2010, með síðari breytingum, var samþykkt af sveitarstjórn Skeiða- og Gnúpverjahrepps 9.6.2019

f.h. Skeiða- og Gnúpverjahrepps



SKIPULAGSGÖGN
 Deiliskipulagsuppdráttur í mkv. 1:2.500.
 Deiliskipulagsuppdráttur (yfirlit) í mkv. 1:12.500.
 Greinargerð og umhverfisskýrsla.

KORTAGRUNNAR
 ÍSSÓv frá Landmælingum Íslands
 Loftmynd frá Loftmyndum ehf, 2014.
 Hnit eru í ISN93

HVAMMSVIRKJUN Í ÞJÓRSÁ

Rangárþing ytra og Skeiða- og Gnúpverjahreppur
 Deiliskipulag 1:2.500

VERK:	BLADSTÆRD:	UNNIÐ:	RÝNT:
1611-251-V07	A1	IS/SOS	ÁJ
MÆLIKVARDI:	DAGS:	DAGS.BREYT:	
1:2.500	10.12.2020	10.11.2021	

SAMÞYKKT: