

Þjónustusamningur
um viðhald á landfræðilegum gögnum.

Samningsaðilar eru:

Loftmyndir ehf, kt. 550896-2579 Laugavegi 13 101 Reykjavík
og
Grímsnes og Grafningshreppur kt: 590698-2109
Bláskógabyggð kt: 510602-4120
Hrunamannahreppur kt: 640169-2309
Skeiða og Gnúpverjahreppur kt: 540602-4410
Flóahreppur kt: 600606-1310
Ásahreppur kt: 430169-0339
sem hér eftir kallast leigutakar

gera með sér eftirfarandi samning um viðhald á tölvutækum landfræðilegum gögnum. Samningur þessi tekur við af eldri samningi milli sömu aðila frá 2008 sem fellur úr gildi við undirskrift þessa samnings. Það sem innifalið er í þessum samningi er:

1. Myndkort af Grímsnes- og Grafningshreppi með 25-50 cm. upplausn.
Hæðarlínur af sama svæði með 5 m. hæðarmun.
Sjá nánar afmörkun svæðis í viðauka 1.
2. Myndkort af Bláskógabyggð með 25-50 cm. upplausn.
Hæðarlínur af sama svæði með 5 m. hæðarmun.
Sjá nánar afmörkun svæðis í viðauka 1.
3. Myndkort af Hrunamannahreppi með 25-50 cm. upplausn.
Hæðarlínur af sama svæði með 5 m. hæðarmun.
Sjá nánar afmörkun svæðis í viðauka 1.
4. Myndkort af Skeiða og Gnúpverjahreppi með 25-50 cm. upplausn.
Hæðarlínur af sama svæði með 5 m. hæðarmun.
Sjá nánar afmörkun svæðis í viðauka 1.
5. Myndkort af Flóahreppi með 25-50 cm. upplausn.
Hæðarlínur af sama svæði með 5 m. hæðarmun.
Sjá nánar afmörkun svæðis í viðauka 1.
6. Myndkort af Ásahreppi með 25-50 cm. upplausn.
Hæðarlínur af sama svæði með 5 m. hæðarmun.
Sjá nánar afmörkun svæðis í viðauka 1.
7. Myndkort með 0.1 m upplausn af Laugavatni.
Hæðarlínur með 1 m. hæðarmun af sama svæði.
Sjá nánar afmörkun svæðis í viðauka 1.
8. Myndkort með 0.1 m. upplausn af Laugarási.
Hæðarlínur með 1 m. hæðarmun af sama svæði.
Sjá nánar afmörkun svæðis í viðauka 1.
9. Myndkort með 0.1 m. upplausn af Reykholti.
Hæðarlínur með 1 m. hæðarmun af sama svæði.
Sjá nánar afmörkun svæðis í viðauka 1.
10. Myndkort með 0.1 m. upplausn af Borg.
Hæðarlínur með 1 m. hæðarmun af sama svæði.
Sjá nánar afmörkun svæðis í viðauka 1.
11. Myndkort með 0.1 m. upplausn af Flúðum.
Hæðarlínur með 1 m. hæðarmun af sama svæði.
12. Myndkort með 0.1 m. upplausn af Árnesi.
Hæðarlínur með 1 m. hæðarmun af sama svæði.
Sjá nánar afmörkun svæðis í viðauka 1.
13. Myndkort með 0.1 m. upplausn af Brautarholti.
Hæðarlínur með 1 m. hæðarmun af sama svæði.
Sjá nánar afmörkun svæðis í viðauka 1.

BSD H.K.
AS
JAN

1. Eignaréttur á gögnum.

Öll myndkort, tölvutæk landfræðileg þemu og önnur frumgögn sem afhent verða skv. samningi þessum eru háð eignarrétti Loftmynda ehf. í samræmi við og með þeim takmörkunum sem greinir í höfundalögum nr. 73 / 1972.

2. Afnotaréttur.

Afnotaréttur leigutaka á þeim gögnum sem afhent verða skv. þessum samningi skal takmarkaður við eftirfarandi notkun:

- a. Gögnin má nota til skipulagsgerðar sem kostuð er af leigutökum, til skipulagsgerðar vegna framkvæmda íbúa í persónulega þágu en ekki vegna atvinnustarfsemi s.s. sumarhúsabygginga. Þau má nota til vinnslu lóðablaða til þinglesninga, til hönnunar gatna og veitukerfa sem kostaðar eru af leigutökum, til söfnunar upplýsinga er varða almenna þjónustu starfsemi á vegum leigutaka sem og í landupplýsingarkerfið sem rekið er á innra neti.
- b. Leigutakar tilnefna Skipulagsfulltrúa uppsveita Árnessýslu og Flóahrepps fyrir sína hönd til þess að annast samskipti við Loftmyndir ehf. í tengslum við þennan leigusamning. Ber hann ábyrgð á því að reglum sé fylgt um notkun gagnanna. Hann getur falið Loftmyndum að annast afhendingu gagna til þriðja aðila og greiðir viðtakandi fyrir vinnu sem því fylgir.
- c. Myndkortin má setja á tölvunet sem er opið almenningi í samráði við Loftmyndir ehf.
- d. Ef kemur til nýrra verkefna á vegum leigutaka annarra en þeirra sem upp eru talin í a. lið þá skal gera viðauka við þennan samningum þá notkun.
- e. Stofnanir, og byggðasamlög sem eru í eigu leigutakanna að þremur fjórðuhlutum eða meira, hafa sama notkunarrétt á gögnunum og leigutaki sjálfur.
- f. Loftmyndir ehf. afhenda Skipulagsfulltrúa uppsveita Árnessýslu eitt eintak af gögnunum. Myndkort afhendast á TIFF sniði en hæðarlinur sem DGN og DWG skrár. Þurfi að setja gögnin á önnur form greiðist fyrir það í tímavinnu.
- g. Leigutaka er heimilt að fela Loftmyndum að afhenda gögn sem samningur þessi nær til til þriðja aðila til vinnslu verkefna í sína þágu. Skulu slíkir aðilar undirrita yfirlýsingu um að þeir nýti gögnin einungis fyrir leigutaka. Leigutaki ber ábyrgð á því að slíkir verktakar fari í einu og öllu eftir þeirri yfirlýsingu
- h. Leigutökum er heimilt að nýta gögn til útgáfustarfsemi í eigin þágu, og skal slíkt vera án endurgjalds, en skilyrði er að höfundar sé getið, sbr. 4. gr. laga nr. 73/1972. Skal firmamerki Loftmynda ehf. nýtt í þeim tilgangi, en það fylgir með hverjum gagnadiski.

Framsál á ofangreindum afnotarétti er óheimilt nema með samþykki Loftmynda ehf.

3. Afleidd gögn.

Afleidd gögn sem verða til hjá leigutökum svo sem skipulagsgögn, hönnun gatna og lagnakerfa, eru eign hans og Loftmyndum ehf. óviðkomandi. Leigutökum er hinsvegar ekki heimilt að fjölfalda til endursölu almennar landfræðilegar upplýsingar sem unnar eru eftir myndkortum Loftmynda.

4. Endurskoðun gagna.

Myndkort af þéttbýlinu verða endurgerð svo sem hér segir:

Laugavatn	4 ára fresti
Laugarás	6 ára fresti
Reykholt	4 ára fresti
Borg	4 ára fresti
Flúðir	4 ára fresti
Árnes	6 ára fresti
Brautarholt	6 ára fresti

Loftmyndir ehf. skuldbinda sig ekki til að endurnýja myndkort af dreifbýli smkv. lið 1-6 með fyrirfram ákveðnum hætti heldur meta Loftmyndir í samráði við leigutaka hvenær þörf er á slíkri endurnýun.

B57B
H.15
A.C
AA
89Y

5. Leigugjald.

Greiðslur skiptast svona milli sveitarfélagana:

Grímsnes og Grafnings	kr.	1.366.000+ vsk
Bláskógabyggð	kr.	1.641.000 + vsk
Hrunamannahreppur	kr.	578.000 + vsk
Skeiða og Gnúpverja	kr.	512.000 + vsk
Flóahreppur	kr.	284 . 758 + vsk
Ásahreppur	kr.	111 . 200 + vsk

og eru þessar upphæðir bundnar visitölu neysliverðs sem er við undirskrift samningsins 470.1. Fyrsti gjalddagi er 1. sept. 2019 og síðan á sama tíma árlega eftir það.

6. Uppsögn og gildistími.

Gagnkvæmur almennur uppsagnarfrestur samningsaðila að samningi þessum er 6 mánuðir. Ber leigutaka þá í lok samningstíma hætta allri notkun á og eyða öllum gögnum sem afhend hafa verið smkv. samningi þessum og eldri samningum sem hann tekur við af. Samningur þessi er gerður til 3 ára og framlengist eftir það sjálfkrafa um eitt ár í senn ef hvorugur samningaðili hefur þá sagt honum upp með tilskildum fyrirvara.

7. Ágreiningur

Rísi ágreiningur út af samningi þessum skal hann útkljáður fyrir Héraðsdómi Reykjavíkur.

fh. Grímsnes og Grafnings

dags: 8/11 2019



SVEITARSTJÓRI
GRÍMSNES OG
GRAFNINGS
sveitarstjóri/oddviti

fh. Skeiða og Gnúpverja

dags: 13/11 2019
Oddviti Skeiða- og
Gnúpverjahrepps
Björgvin Skelja Björnsson
sveitarstjóri/oddviti

fh. Loftmynda ehf.

dags: 06-11-2019



Karl A. Amaron
Loftmyndir ehf

Karl Amar Amaron

fh. Bláskógabyggðar

dags: 13/11 2019

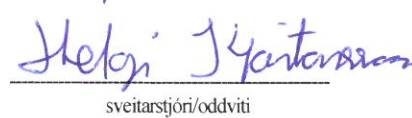

SVEITARSTJÓRI
BLÁSKÓGABYGGÐAR
sveitarstjóri/oddviti

fh. Flóahrepps

dags: 15/11 2019



ODDVITI
SVEITARSTJÓRI/ODDVITI
FLÓAHREPPS

fh. Hrunamannahrepps

dags: 13/11 2019

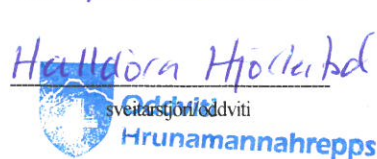

SVEITARSTJÓRI
ODDVITI
HRUNAMANNAREPPS

fh. Ásahrepps

dags: 13.11.2019
Umhverfis- og tæknisvið
Uppsveita
Sveitarstjóri/oddviti
F.H. Skulagsson
SBR. 6.11.2019

Viðauki 1. Kortin sýna afmörkun svæða með rauðri línu.

Myndkort með 25-50 cm. upplausn smkv. lið 1-6.



Myndkort með 0.1 m upplausn af þéttbýlisstöðum smkv. lið 7-13.



B98
A.B. H.K.
WA SPA



A.B. H.K.
B.G.B. H.A. J.S.A.

Borg í Grímsnesi



Flúðir



BSP
AB
H.K.
AK

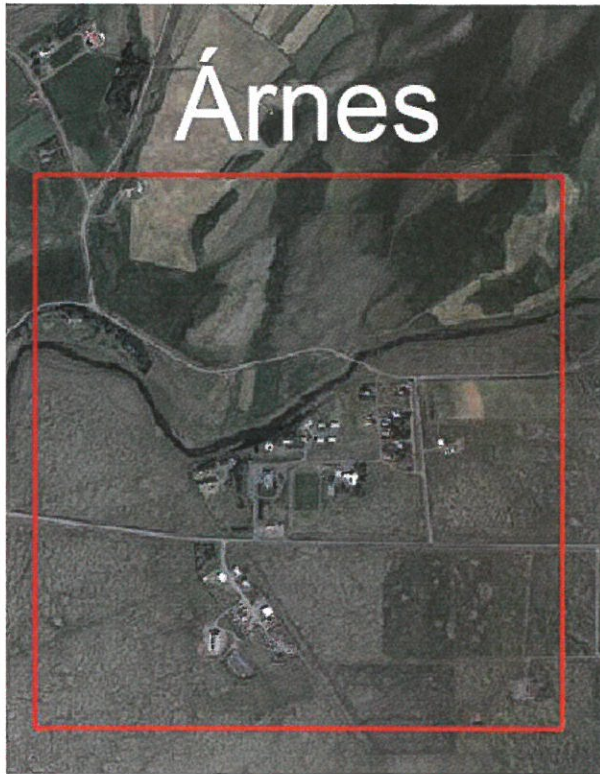

H.K.
A.B.
B.S.B.
T.B.
S.A.

Rúnar Guðmundsson

From: Valtýr Valtýsson <valtyr@asahreppur.is>
Sent: miðvikudagur, 6. nóvember 2019 10:36
To: Rúnar Guðmundsson
Subject: RE: Loftmyndir

Þú mátt endilega skrifa undir fyrir hönd Ásahrepps.

Mbk

Valtýr Valtýsson
sveitarstjóri Ásahrepps



Allar upplýsingarnar sem fram koma í þessum tölvupósti eru trúnaðarmál og kunna að falla undir ákvæði um þagnarskyldu. Þær eru eingöngu ætlaðar skráðum viðtakanda eða viðtakendum. Öllum öðrum er óheimill aðgangur að þessum tölvupósti. Ef þú ert ekki sá aðili sem tölvupósturinn er ætlaður er þér óheimilt að upplýsa um hann, afrita hann, dreifa honum eða framkvæma einhverjar aðgerðir eða láta vera að framkvæma einhverjar aðgerðir á grundvelli hans og slíkt kann að vera ólöglegt.

From: Rúnar Guðmundsson <runar@utu.is>
Sent: miðvikudagur, 6. nóvember 2019 10:05
To: Valtýr Valtýsson <valtyr@asahreppur.is>; Kristófer Tómasson (kristofer@skeidgnup.is) <kristofer@skeidgnup.is>; 'Ásta Stefánsdóttir' <asta@blaskogabyggd.is>; Eydís Indriðadóttir (eydis@floahreppur.is) <eydis@floahreppur.is>; Ingibjörg Harðardóttir Sveitarstjóri GOGG <gogg@gogg.is>; Jón Valgeirsson (jon@fludir.is) <jon@fludir.is>
Subject: Loftmyndir

Er staddur rétt hjá Kalla í loftmyndum

Viljiði að ég komi við og skrifi á loftmyndasamning f. h. ykkar, eða á ég að kippa samningnum með. Eða hvað?

Með góðri kveðju
Rúnar Guðmundsson
skipulagsfulltrúi UTU
runar@utu.is
480 5550