



# Sýslumaðurinn á Suðurlandi

---

Skeiða- og Gnúpverjahreppur, [skeidgnup@skeidgnup.is](mailto:skeidgnup@skeidgnup.is); [kristofer@skeidgnup.is](mailto:kristofer@skeidgnup.is)  
Lögreglan á Suðurlandi, [sudurland@logreglan.is](mailto:sudurland@logreglan.is)  
Brunavarnir Árnassýslu, [arnessysla@eldvarnaeftirlit.is](mailto:arnessysla@eldvarnaeftirlit.is)  
Heilbrigðiseftirlit Suðurlands, [hls@hls.is](mailto:hls@hls.is)  
Vinnueftirlit Suðurlands, [vinnueftirlit@ver.is](mailto:vinnueftirlit@ver.is)  
Byggingarfulltrúi, [runar@utu.is](mailto:runar@utu.is); [hildur@utu.is](mailto:hildur@utu.is);

Höfn, 28 mars 2019

**Efni: Beiðni um umsögn vegna umsóknar um rekstrarleyfi skv. lögum um veitingastaði, gististaði og skemmtanahald nr. 85/2007 með síðari breytingum.**

Embætti Sýslumannsins á Suðurlandi hefur borist umsókn um rekstrarleyfi til sölu gistingar í flokki II minna gistiheimili frá Skeiðhólt 2b ehf., kt. 471215-1630, ábyrgðamaður Jón Bragi Ólafsson kt. 120364-5539 sbr. meðfylgjandi umsókn.

Með vísan til 4. mgr. 10. gr. laga nr. 85/2007 um veitingastaði, gististaði og skemmtanahald og 26. og 27. gr. reglugerðar nr. 1277/2016 um veitingastaði, gististaði og skemmtanahald er óskað eftir umsögnum framangreindra aðila um áður nefnda umsókn um rekstrarleyfi.

Með vísan til 2. mgr. 9. gr. stjórnarsýslulaga nr. 37/1993 og 2. mgr. 23. gr. reglugerðar nr. 1277/2016, um veitingastaði, gististaði og skemmtanahald, óskast umsögn veitt við fyrsta hentugleika eða eigi síðar en **45 dögum** frá móttöku bréfs þessa. Berist umsögnin ekki innan framangreinds frests er leyfisveitanda heimilt að gefa út leyfi þrátt fyrir að umsögn hafi ekki borist.

**Umsagnir óskast sendar á netfangið [447leyfi@syslumenn.is](mailto:447leyfi@syslumenn.is)**



Sýslumaðurinn á Suðurlandi

  
Egill Marteinn Benediktsson



## SÝSLUMENN

### Umsókn um rekstrarleyfi til sölu gistingar

skv. lögum nr. 85/2007 um veitingastaði, gististaði og skemmtanahald og reglugerð nr. 1277/2016 sama efnis

#### Veljið embætti

Berlist til sýslumanns í umdæmi þar sem starfsemi er fyrirhuguð

<b>Umsækjandi:</b>		
Nafn einstaklings eða lögaðila: SKEIÐHÁHOLT 2B	Kennitala: 471215-1630	Netfang: JBOJARSSON@gmail.com
Heimilsfang: GRUNNARTIÖRN 6	Póstnúmer og staður: 800 SEALFOSS	Sími / Símar: 857 2717
Virðisaukaskattsnúmer (VSK nr.): 123 396		

<b>Forsvarsmáður (sem ber ábyrgð á rekstrinum):</b>		
Fullt nafn: JON BRAGI OLAFSSON	Kennitala: 120364-5539	Netfang: JBOJARSSON@gmail.com
Lögheimili: GRUNNARTIÖRN 6	Póstnúmer og staður: 800 SEALFOSS	Sími / Símar: 857 2717

<b>Upplýsingar um gististað:</b>		
Helti gististaðar: SKEIÐHÁHOLT 2B	Netfang: JBOJARSSON@gmail.com	
Heimilsfang (starfsstöð): SKEIÐHÁHOLT 2B	Póstnúmer og staður: 801 SEALFOSS	Sími / Símar: 857 2717
Fastelgnanúmer: 220 2114	Áætlaður fjöldi starfsmanna (aðrir en eigendur):	
Er sótt um leyfi til útveitinga?	Já: <input type="radio"/> Nei: <input checked="" type="radio"/>	Fjöldi gesta: 7
Afgreiðslutími áfengis (ef við á):	Virka daga frá kl:	til kl: Aðfaranætur frídaga frá kl: til kl:
Afgreiðslutími útveitinga (ef við á):	Virka daga frá kl:	til kl: Aðfaranætur frídaga frá kl: til kl:

<b>Hakið við flokk gististaða sem sótt er um leyfir fyrir. Leyfisgjald miðast við flokk staðar og skal greitt við afhendingu umsóknar. Flokkun gististaða: (Tekur mið af því hvort samhliða gistingu séu boðnar veitingar með eða án áfengis).</b>		
<input checked="" type="checkbox"/> Flokkur II	Gististaður án veitinga.	kr. 32.000.-
<input type="checkbox"/> Flokkur III	Gististaður með veitingum en þó ekki áfengisveitingum.	kr. 40.000.-
<input type="checkbox"/> Flokkur IV	Gististaður með áfengisveitingum.	kr. 263.000.-

<b>Tegundir gististaða – Gististaðir skiptast í eftirfarandi tegundir eftir búnaði og aðstöðu fyrir gesti.</b>		
<input type="checkbox"/> A	Hótel	Gististaður þar sem gestamóttaka er aðgengileg allan sólarhringinn og morgunverður framreiddur. Fullbúin baðstaða skal vera með hverju herbergi.
<input type="checkbox"/> B	Stærra gistiheimili	Gististaður með takmarkaða þjónustu. Handlaug skal vera í hverju herbergi og salerni nærliggjandi. Jafnframt skulu gestir eiga aðgang að fullbúinni baðaðstöðu.
<input checked="" type="checkbox"/> C	Minna gistiheimili	Gististaður með takmarkaða þjónustu. Getur verið gisting á einkaheimili. Ekki er gert krafa um handlaug í herbergjum. Gestir skulu hafa aðgang að fullbúinni baðaðstöðu.
<input type="checkbox"/> D	Gistiskáli	Gisting í herbergjum eða svefnskálum. Hér undir falla farfuglaheimili (hostel).
<input type="checkbox"/> E	Fjallaskálar	Gisting í herbergjum eða í svefnskálum staðsett utan alfaraleiðar og almenningur hefur aðgang að, svo sem skálar fyrir ferðamenn, veiðiskálar og sæluhús.
<input type="checkbox"/> F	Íbúðir	Íbúðahúsnaði sérstaklega ætlað til útleigu til gesta til skamms tíma sbr. 2 gr. reglugerðar og fellur ekki undir húsaleigulög. Hér undir falla starfsmannabústaðir og starfsmannabúðir þegar slíkar byggingar eru ekki leigðar út í tengslum við vinnusamning. Íbúðir félagasamtaka eru undanskildar.
<input type="checkbox"/> G	Frístundahús	Hús utan þéttbýlis sem er nýtt til tímabundinnar dvalar. Orlofshús félagasamtaka, svo sem stéttarféлага og starfsgreinaféлага, eru undanskilin.



<b>Gögn sem þurfa að liggja fyrir við afgreiðslu umsókna.</b> Sýslumaður getur, ef óskað er, lagt til gögn skv. liðum b, d, e og g (gjöld til ríkissjóðs). Merkið við þau gögn sem umsækjandi lætur fylgja. Æskilegt er að umsókn fylgi staðfesting á fyrirsvari lögaðila.	
Sé umsækjandi lögaðill skulu eftirtalin gögn fylgja umsókn um rekstrarleyfi eða þeirra aflað rafrænt eftir því sem við verður komið:	Sé umsækjandi einstaklingur skulu eftirtalin gögn fylgja umsókn um rekstrarleyfi eða þeirra aflað rafrænt eftir því sem við verður komið:
<ul style="list-style-type: none"> <li>a) Starfsleyfi heilbrigðisnefndar.</li> <li>b) Búsetuvottorð fyrir forsvarsmenn umsækjenda.</li> <li>c) Vottorð um búsetuáætlun fyrir fyrirtæki og forsvarsmann þess.</li> <li>d) Staðfesting ríkisskattstjóra á virðisaukaskattsnúmeri.</li> <li>e) Sakavottorð forsvarsmanns.</li> <li>f) Yfirlýsing umsækjanda varðandi skuldastöðu gagnvart lífeyrissjóðum.</li> <li>g) Vottorð frá innheimtumanni ríkissjóðs, og eftir atvikum sveitarfélagi, um skuldastöðu umsækjanda og forsvarsmanns hans.</li> <li>h) Nákvæm teikning af húsnæði. Ef um blandaða notkun húsnæðis er að ræða skal fylgja staðfest afrit af aðaluppdrætti þess þar sem fram kemur afmörkun þess rýmis sem ætlað er fyrir reksturinn og skal tilgreina stærð þess í fermetrum. Einnig skal fylgja með umsókn upplýsingar um aðgengi að almennum bílastæðum eða bílastæðum sem fylgja gististað samkvæmt eignaskiptayfirlýsingu.</li> <li>i) Ef um er að ræða útlétingaleyfi, teikning þar sem fram kemur stærð og skipulag útlétingar.</li> <li>j) Staðfesting fyrri leyfishafa um að hann hafi hætt rekstri, ef við á.</li> </ul>	<ul style="list-style-type: none"> <li>a) Starfsleyfi heilbrigðisnefndar.</li> <li>b) Búsetuvottorð.</li> <li>c) Vottorð um búsetuáætlun.</li> <li>d) Staðfesting ríkisskattstjóra á virðisaukaskattsnúmeri.</li> <li>e) Sakavottorð.</li> <li>f) Yfirlýsing umsækjanda varðandi skuldastöðu sína gagnvart lífeyrissjóðum.</li> <li>g) Vottorð frá innheimtumanni ríkissjóðs, og eftir atvikum sveitarfélagi, um skuldastöðu.</li> <li>h) Nákvæm teikning af húsnæði. Ef um blandaða notkun húsnæðis er að ræða skal fylgja staðfest afrit af aðaluppdrætti þess þar sem fram kemur afmörkun þess rýmis sem ætlað er fyrir reksturinn og skal tilgreina stærð þess í fermetrum. Einnig skal fylgja með umsókn upplýsingar um aðgengi að almennum bílastæðum eða bílastæðum sem fylgja gististað samkvæmt eignaskiptayfirlýsingu.</li> <li>i) Ef um er að ræða útlétingaleyfi, teikning þar sem fram kemur stærð og skipulag útlétingar.</li> <li>j) Staðfesting fyrri leyfishafa um að hann hafi hætt rekstri, ef við á.</li> </ul>
<b>Athugasemdir umsækjanda:</b>	
<b>Staðfesting:</b>	
<input type="checkbox"/> Með því að haka í þennan reit óska ég þess að sýslumaður afli þeirra gagna samkvæmt liðum b, d, e, og g.	
<b>Undirskrift:</b>	
Staður og dagsetning:	Undirskrift umsækjanda:
Selþess 22.03.19	Jón Bragi Ólafsson
Staður og dagsetning:	Undirskrift forsvarsmanns eða umboðsmanns umsækjanda:
Selþess 22.03.19	Jón Bragi Ólafsson
<b>Upplýsingar um nauðsynleg fylgigögn:</b>	
<p>Liggi starfsleyfi heilbrigðiseftirlits ekki fyrir þegar sótt er um rekstrarleyfi getur umsækjandi sótt um slíkt leyfi samhliða umsókn um rekstrarleyfi. Umsókn um starfsleyfi má nálgast á vef heilbrigðisnefnda í því umdæmi sem starfsemi er fyrirhuguð. Upplýsingar um heilbrigðiseftirlitssvæðin má finna á vef Umhverfisstofnunar <a href="https://www.ust.is/atvinnulif/heilbrigdiseftirlit/heilbrigdiseftirlitssvæðin/">https://www.ust.is/atvinnulif/heilbrigdiseftirlit/heilbrigdiseftirlitssvæðin/</a></p> <p>Ekki er nauðsynlegt að leggja fram búsetuvottorð í þeim tilvikum þegar umsækjandi er Íslenskur ríkisborgari eða ríkisborgari annarra ríkja innan Evrópska efnahagssvæðisins. Í slíkum tilvikum getur sýslumaður aflað gögnum um búsetu ef óskað er.</p> <p>Búsetuvottorð fæst hjá héraðsdómstól í því umdæmi sem umsækjandi er með skráð lögheimili. Sækja má um það rafrænt á vef héraðsdómstóla <a href="https://www.domstolar.is/">https://www.domstolar.is/</a></p> <p>Staðfestingu Ríkisskattstjóra á virðisaukaskattsnúmeri má sækja rafrænt á <a href="https://www.rsk.is/fyrirtaekjaskra/">https://www.rsk.is/fyrirtaekjaskra/</a></p> <p>Sakavottorð má sækja hjá embættum sýslumanna. Sakavottorð kostar kr. 2.500,-</p> <p>Yfirlýsingu um skuldastöðu gagnvart lífeyrissjóðum má nálgast á vef sýslumanna <a href="http://www.syslumenn.is">www.syslumenn.is</a></p> <p>Vottorð um skuldastöðu frá innheimtumanni ríkissjóðs má nálgast á skrifstofu sýslumanns. Að beiðni getur sýslumaður kannað hvort að þetta skilyrði sé uppfyllt við móttöku umsóknar</p> <p>Sambýkta teikningu af húsnæði má nálgast hjá byggingafráfarum í því sveitarfélagi er fasteign er staðsett.</p> <p>Eyðublað um staðfestingu frá fyrri leyfishafa um að hann hafi hætt rekstri, má nálgast á vef sýslumanna <a href="http://www.syslumenn.is">www.syslumenn.is</a></p>	



Grunnmynd m.kv. 1:100

Stærðingastaða: Skeiðshólt 2B, Skóla- og Gnúpsvegjahreppi  
 Lendaúmer: 166497  
 Stærðingafari: Guðrún H. Jónsson  
 Kennitala: 170047-4173  
 Dags: 28.2.2019

Uppskráning og þýgning	D1 Litur	D2 Rými hæð-móð	D3 Húð Eiðhúð	D4 Stærð Tölur	Útlát: 4.0t										D17 Dagla- skrá rúmmál m³		
					D5 Brennslu m³	D6 Eldur m³	D7 Op m³	D8 Brennslu m³	D9 Brennslu m³	D10a Skálmál m²	D10b Skálmál m²	D11 Brennslu m³	D12 Nætur m³	D16 Birtuástand m³		D18 Skálmál m²	
<b>Mæðluhlut</b>					282,9	0,0	0,0	0,0	133,3	0,0	0,0	494,3	116,3	133,3		312,049	
<b>Bein</b>											28,7						
A 0101	1. hæð			N	282,9	0,0	0,0	0,0	133,3	0,0		467,6	116,3	133,3			
A 0102	Íbúð			N	100,4				100,4		2,11	2,60	87,9	100,4	2,71	238,209	
A 0103	Geymsla þakjóm		V	0101	32,9			32,9			0,00	2,60	26,4	32,9	2,60	73,840	
<b>Aflugaamir</b>																	
Rými undir gólf íbúðar. Skálmál er 0,45 m. stærð 97,6 m²																	
<b>Samtögnir samt</b>																	
<b>Eigarrátt</b>																	
Eignar- númer	Númer leng	Númer leng	Birtuástand m³	Skálmál Skálmál m²	0101	133,3	312,049	312,049									
					Alls	133,3	312,049	312,049									



1574-19

Br:	Ílfvetju breytt	Dags:	Kvittant
A			
B			
Skeiðshólt 2B		Tekn nr:	102
Skeiða og Gnúpsvegjahreppi		Fransótt:	A2
Aðaltecikningar		Dagst:	01.02.2019
Skráningastaða - Afskið		Skjalnúmer:	V.0119.011
		Skala:	1:1000
		Stað:	GHS
		Tölur:	0111





**ALMENNAR SKYRINGAR:**

Skeiðahólt 2B, Skeiða- og Gnúpverjahreppur  
 Landlegging: 166487 - Skjalnúmer: 8702-20000201

Þetta er einn af mörgum teikningum á skilum. Þessi teikning er einn af mörgum teikningum á skilum. Þessi teikning er einn af mörgum teikningum á skilum.

**Efni og gæði:**

Undirbúnaður er sýndur á teikningunum. Gæði er á lögum hátt. Gæði er á lögum hátt. Gæði er á lögum hátt. Gæði er á lögum hátt.

Við og okkur höfum tekið tillit til þess að teikningin er í samræmi við gæðakröfur. Við og okkur höfum tekið tillit til þess að teikningin er í samræmi við gæðakröfur.

Áður en teikningin er tekið tillit til þess að teikningin er í samræmi við gæðakröfur. Áður en teikningin er tekið tillit til þess að teikningin er í samræmi við gæðakröfur.

**ÁHRÖD:**

Þessar teikningar eru tekið tillit til þess að teikningin er í samræmi við gæðakröfur.

**Wmf\* K**

Þvergröf	0.40 (150 mm skakur)
Skak	0.20 (180 mm skakur)
Skál	0.30 (150 mm skakur)
Skjalur (þ-gler)	2.00 (160 mm skakur)
Hand	3.00 (35 mm gognhalli skakur)

Öll mál eru í mm, nema annað sé tekið tillit til.

**→ Útgangur**

→ Rýmingarstaða

(R) Rýmingarstaða

(LR) Loftþröng

(RSL) Handbúnaðarstaða

(GN) Niðurbíll

(GSN) Gagnræmi/niðurbíll

BO Björgunarskipti, stöð gæða & loftþröng

GO Gagnræmi

GSN Gagnræmi/niðurbíll

BO Björgunarskipti, stöð gæða & loftþröng

GO Gagnræmi

GSN Gagnræmi/niðurbíll

BO Björgunarskipti, stöð gæða & loftþröng

GO Gagnræmi

GSN Gagnræmi/niðurbíll

BO Björgunarskipti, stöð gæða & loftþröng

GO Gagnræmi

GSN Gagnræmi/niðurbíll

BO Björgunarskipti, stöð gæða & loftþröng

GO Gagnræmi

GSN Gagnræmi/niðurbíll

BO Björgunarskipti, stöð gæða & loftþröng

GO Gagnræmi

GSN Gagnræmi/niðurbíll

BO Björgunarskipti, stöð gæða & loftþröng

GO Gagnræmi

GSN Gagnræmi/niðurbíll

BO Björgunarskipti, stöð gæða & loftþröng

GO Gagnræmi

Br.	Ílverja bryggj	Drögn.	Kvittast.
A			
B			
Skeiðahólt 2B		Telja nr.	101
Skeiða- og Gnúpverjahreppur		Frammalnám	A2
Aðalteikningar		Grunnmynd og útlit	
Dagur: 06-02-2019		Skala: 1:100	Láser: GPS
Samþ: [Signature]		Útvegið: V. Jónsson	Telja: JHJ

**VGS**  
 VERKFRÆÐISTOFA  
 GUÐRÓS P. SIGURÐÓTTOR  
 AUSTURVEIÐ 42, 2. hæð,  
 101 Reykjavík  
 Sími: 482 2805, F: 482 3018  
 Netfang: vgs@vgs.is

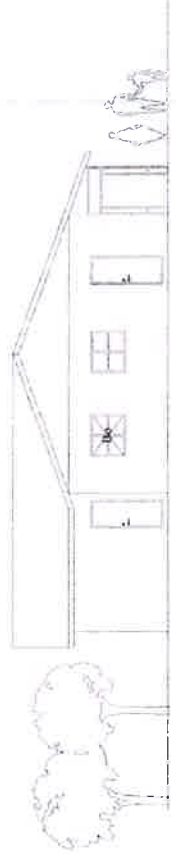
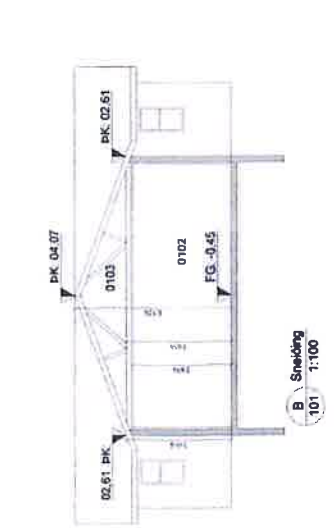
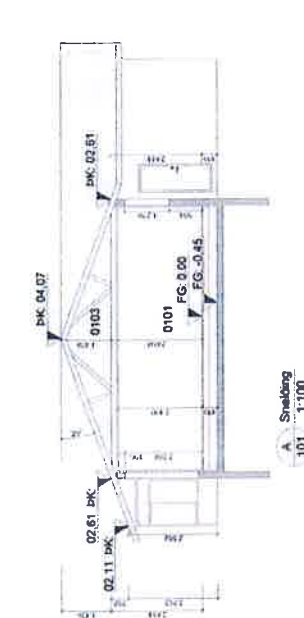
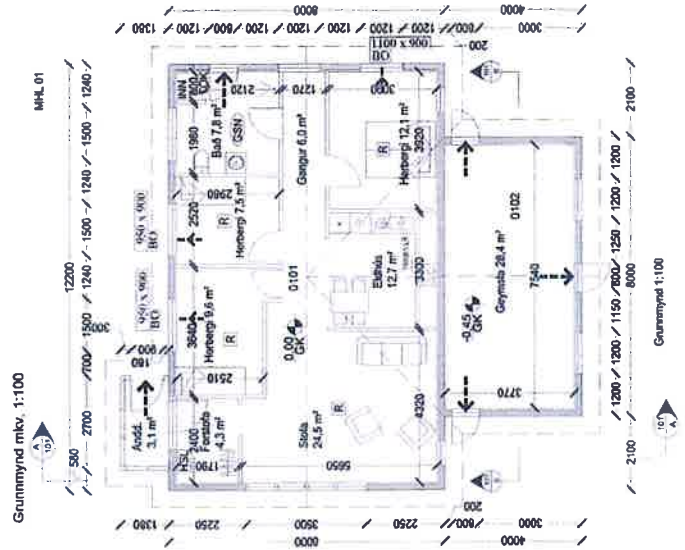

Norður (óll Mkv. 1:100)

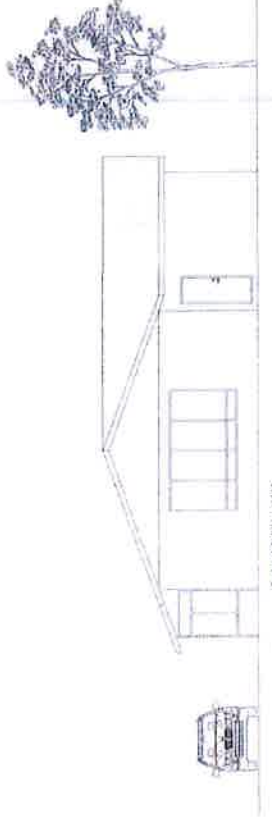

Suður (óll Mkv. 1:100)

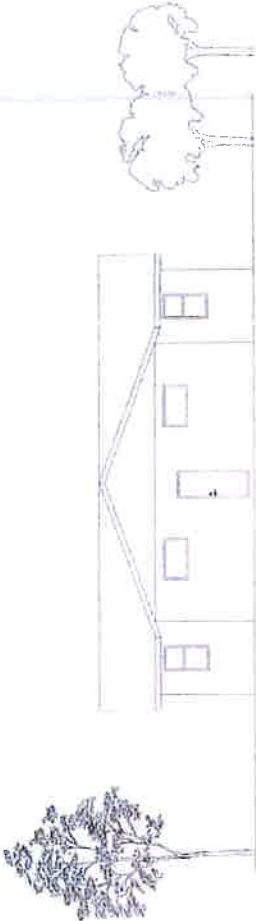

Austur (óll Mkv. 1:100)

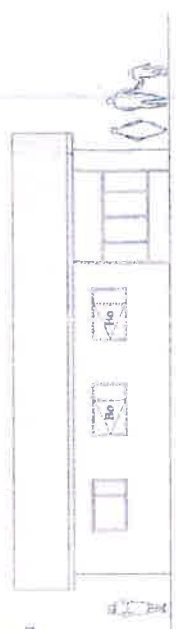

Vestur (óll Mkv. 1:100)