



Sýslumaðurinn á Suðurlandi

Skeiða- og Gnúpverjahreppur, skeidgnup@skeidgnup.is; kristofer@skeidgnup.is
Lögreglan á Suðurlandi, sudurland@logreglan.is
Brunavarnir Árnessýslu, arnessysla@eldvarnaeftirlit.is
Heilbrigðiseftirlit Suðurlands, hsl@hsl.is
Vinnueftirlit Suðurlands, vinnueftirlit@ver.is
Byggingarfulltrúi, runar@utu.is; hildur@utu.is;

Höfn, 23 apríl 2021

Efni: Beiðni um umsögn vegna umsóknar um rekstrarleyfi skv. lögum um veitingastaði, gististaði og skemmtanahald nr. 85/2007 með síðari breytingum.

Embætti Sýslumannsins á Suðurlandi hefur borist umsókn um nýtt rekstrarleyfi í Hólaskóg fnr. 224-4112 til sölu veitinga í flokki II veitingastofa og greiðasala, frá Rauðkömbum ehf. kt. 510816-0640, ábyrgðamaður Magnús Orri Marínarson Schram kt. 230472-5649 sbr. meðfylgjandi umsókn.

Með vísan til 4. mgr. 10. gr. laga nr. 85/2007 um veitingastaði, gististaði og skemmtanahald og 26. og 27. gr. reglugerðar nr. 1277/2016 um veitingastaði, gististaði og skemmtanahald er óskað eftir umsögnum framangreindra aðila um áðurnefnda umsókn um rekstrarleyfi.

Með vísan til 2. mgr. 9. gr. stjórnarsýslulaga nr. 37/1993 og 2. mgr. 23. gr. reglugerðar nr. 1277/2016, um veitingastaði, gististaði og skemmtanahald, óskast umsögn veitt við fyrsta hentugleika eða eigi síðar en **45 dögum** frá móttöku bréfs þessa. Berist umsögnin ekki innan framangreinds frests er leyfisveitanda heimilt að gefa út leyfi þrátt fyrir að umsögn hafi ekki borist.

Umsagnir óskast sendar á netfangið 447levfi@syslumenn.is



Sýslumaðurinn á Suðurlandi

Egill Marteinn Benediktsson

Egill Marteinn Benediktsson



SÝSLUMENN

Umsókn um rekstrarleyfi
til veitingu veitinga

skv. lögum nr. 85/2007 um veitingastaði, gjlstístaði og skemmtanahald og reglugerð nr. 1277/2016 sama efnis

Sýslumaðurinn á Suðurlandi

Berist til sýslumannsins í umdæmi þar sem starfsemi er fyrirhuguð



Umsækjandi:			
Nafn einstaklings eða lögaðila: Rauðukambar ehf	Kennitala: 510816-0640	Netfang: magnusorri@highlandbaths.is	
Heimilisfang: Smáratorgi 3	Póstnúmer og staður: 210 Kópavogi	Sími / Símar: 8411700	
Virðisaukaskattsnúmer (VSK nr.): 131241			
Forsvarsmáður (sem ber ábyrgð á rekstrinum):			
Nafn: Magnús Orri Marínarson Schram	Kennitala: 2304725649	Netfang: magnusorri@highlandbaths.is	
Heimilisfang: Njálsgötu 28	Póstnúmer og staður: 101 Reykjavík	Sími / Símar: 8411700	
Heiti veitingastaðar, starfsstöð o.fl.:			
Heiti veitingastaðar/ nafn skips: Hólaskógur - Fjallaskáli	Netfang: magnusorri@highlandbaths.is		
Heimilisfang (starfsstöð): Spregisandsvegur	Póstnúmer og staður: 801 Skeiða- og Gnúpverjabreppur	Sími / Símar: 8411700	
Fasteignanúmer/ skipaskrárnúmer: 2244112/Landn 186970	Áætlaður fjöldi starfsmanna (aðrir en eigendur): 2		
Er sótt um leyfi til útveitinga? <input checked="" type="radio"/> Já <input type="radio"/> Nei	Fjöldi gesta: 40		
Afgreiðslutími:			
<input checked="" type="checkbox"/> Samkvæmt ákvæðum lögreglusamþykktar í sveitarfélagi þar sem starfsemi fer fram			
<input type="checkbox"/> Afgreiðslutími áfengis (ef við á):	Virka daga frá kl: 11.30	til kl: 20.00	Aðfararnætur frídaga frá kl: til kl:
<input type="checkbox"/> Afgreiðslutími útveitinga (ef við á):	Virka daga frá kl:	til kl:	Aðfararnætur frídaga frá kl: til kl:
Flokkun veitingastaða:			
<input checked="" type="checkbox"/> Flokkur II	Umfangslitill áfengisveitingastaðir þar sem starfsemi er ekki til þess fallin að valda ónæði í nágrenninu, svo sem með háværrri tónlist, og staðir sem kalla ekki á mikið eftirlit og/eða löggæslu.		210.000 kr.
<input type="checkbox"/> Flokkur III	Umfangsmiklir áfengisveitingastaðir, svo sem þar sem leikin er hávær tónlist og staðir sem kalla á meira eftirlit og/eða löggæslu.		263.000 kr.
Tegundir veitingastaðar - Veitingastaðir skiptast í eftirtaldir tegundir eftir starfsemi og þjónustu sem bjóða skal viðskiptavinum. Hver einstök tegund veitingastaða getur fallið undir fleiri en einn framangreindan flokk veitingastaða, í samræmi við þá starfsemi sem rekstrarleyfi viðkomandi staðar hljóðar um.			
<input type="checkbox"/> A	Veitingahús	Veitingastaður með fjölbreyttar veitingar í mat og drykk og fulla þjónustu. Í veitingahúsi skal vera starfandi maður með fullnægjandi þekkingu í framreiðslu.	
<input type="checkbox"/> B	Skemmtistaður	Veitingastaður með reglubundna skemmtistarfsemi og fjölbreyttar veitingar í mat og/eða drykk. Hér undir falla einnig staðir þar sem aðaláhersla er lögð á áfengisveitingar, dans gesta, tónlist og langan afgreiðslutíma en engar eða takmarkaðar veitingar í mat.	
<input checked="" type="checkbox"/> C	Veitingastofa og grettasala	Veitingastaðir með fábreyttar veitingar í mat og/eða drykk. Á slíkum stöðum er takmarkaðri þjónusta og/eða gestir afgreiða sig sjálfir að hluta eða öllu leyti. Hér undir falla t.d. mótuneyti og skyndibitastaðir og einnig söluskálar með aðstöðu til neyslu veitinga.	
<input type="checkbox"/> D	Veislubjónusta og veitingaverslun	Staðir þar sem fram fer sala veitinga sem ekki er til neyslu á staðnum enda er slík sala meginstarfsemi staðarins.	
<input type="checkbox"/> E	Kaffihús	Veitingastaður með einfaldar veitingar í mat og/eða drykk þar sem aðaláhersla er lögð á kaffiveitingar. Hér undir falla t.d. bakarí sem hafa aðstöðu til neyslu veitinga á staðnum.	
<input type="checkbox"/> F	Krá	Veitingastaður með takmarkaða þjónustu og einfaldar eða engar veitingar í mat, þar sem aðaláhersla er lögð á áfengisveitingar og langan afgreiðslutíma.	
<input type="checkbox"/> G	Samkomusalir	Staðir sem eru sérstaklega útbúnir og ætlaðir til hvers kyns samkomuhalda og til þess leiðs út í atvinnuskyni til einstaklinga og/eða fyrirtækja, hvort sem er með eða án veitinga í mat og/eða drykk. Félagshéimili, íþróttasalir, flugskýli, vöruskemmur og önnur húsaáskynni sem að jafnaði eru ekki ætluð til samkomuhalda og atvinnuskyni geta fallið hér undir ef útleiga til skemmtanahalds fer oftast fram en tólf sinnum á ári.	

Gögn sem þurfa að liggja fyrir við afgreiðslu umsókna: Sýslumaður getur, ef óskað er, lagt til gögn skv. liðum b, d, e og g (gjöld til ríkissjóðs). Merkið við þau gögn sem umsækjandi lætur fylgja. (Greidda þarf sérstaklega fyrir sakavottorð 2.000 kr.). Æskilegt er að umsókn fylgi staðfesting á fyrirsvari lögaðilla (vottorð fyrirtækjaskrár kostar 700 kr.)

<p>Sé umsækjandi lögaðili skulu eftirtalin gögn fylgja umsókn um rekstrarleyfi eða þeirra aflað rafrænt eftir því sem við verður komið:</p> <p>a) Starfsleyfi heilbrigðisnefndar. b) Búsetuvottorð fyrir forsvarsmenn umsækjenda. c) Vottorð um búsföræði fyrirtækis og forsvarsmanns þess. d) Staðfesting ríkisskattstjóra á virðisaukaskattsnúmeri. e) Sakavottorð forsvarsmanns. f) Yfirlýsing umsækjanda varðandi skuldastöðu gagnvart lífeyrissjóðum. g) Vottorð frá innheimtumanni ríkissjóðs, og eftir atvikum sveitarfélagi, um skuldastöðu umsækjanda og forsvarsmanns hans. h) Nákvæm teikning af húsnæði. Ef um blandaða notkun húsnæðis er að ræða skal fylgja staðfest afrit af aðaluppdrætti þess þar sem fram kemur afmörkun þess rýmis sem ætlað er fyrir reksturinn og skal tilgreina stærð þess í fermetrum. Einnig skal fylgja með umsókn upplýsingar um aðgengi að almennum bílastæðum eða bílastæðum sem fylgja gististað samkvæmt eignaskipta-yfirlýsingu. i) Ef um er að ræða útveitingaleyfi, teikning þar sem fram kemur stærð og skipulag úti-svæðis. j) Staðfesting fyrri leyfishafa um að hann hafi hætt rekstri, ef við á.</p>	<p>Sé umsækjandi einstaklingur skulu eftirtalin gögn fylgja umsókn um rekstrarleyfi eða þeirra aflað rafrænt eftir því sem við verður komið:</p> <p>a) Starfsleyfi heilbrigðisnefndar. b) Búsetuvottorð. c) Vottorð um búsföræði. d) Staðfesting ríkisskattstjóra á virðisaukaskattsnúmeri. e) Sakavottorð. f) Yfirlýsing umsækjanda varðandi skuldastöðu sína gagnvart lífeyrissjóðum. g) Vottorð frá innheimtumanni ríkissjóðs, og eftir atvikum sveitarfélagi, um skuldastöðu. h) Nákvæm teikning af húsnæði. Ef um blandaða notkun húsnæðis er að ræða skal fylgja staðfest afrit af aðaluppdrætti þess þar sem fram kemur afmörkun þess rýmis sem ætlað er fyrir reksturinn og skal tilgreina stærð þess í fermetrum. Einnig skal fylgja með umsókn upplýsingar um aðgengi að almennum bílastæðum eða bílastæðum sem fylgja gististað samkvæmt eignaskipta-yfirlýsingu. i) Ef um er að ræða útveitingaleyfi, teikning þar sem fram kemur stærð og skipulag útisvæðis. j) Staðfesting fyrri leyfishafa um að hann hafi hætt rekstri, ef við á.</p>
--	---

Athugasemdir umsækjanda:

Um er að ræða sala á veitingum til ferðalanga sem eiga ferð um Þjórsárdal og að Háafossi.

Staðfesting:

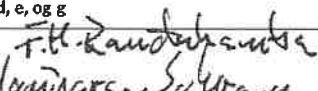
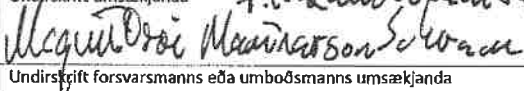
<input checked="" type="radio"/> Með því að haka í þennan reit óska ég þess að sýslumaður afli þeirra gagna samkvæmt liðum b, d, e, og g	
Staður og dagsetning: Kópavogi 15.apríl 2021	Undirskrift umsækjanda 
Staður og dagsetning: Kópavogi 15.apríl 2021	Undirskrift forsvarsmanns eða umboðsmanns umsækjanda 

Upplýsingar um nauðsynleg fylgigögn:
 Liggja starfsleyfi heilbrigðiseftirlits ekki fyrir þegar sótt er um rekstrarleyfi getur umsækjandi sótt um slíkt leyfi samhliða umsókn um rekstrarleyfi. Umsókn um starfsleyfi má nálgast á vef heilbrigðisnefnda í því umdæmi sem starfsemi er fyrirhuguð. Upplýsingar um heilbrigðiseftirlitssvæðin má finna á vef Umhverfisstofnunar <https://www.ust.is/atvinnulif/heilbrigðiseftirlit/heilbrigðiseftirlitssvaedin/> :

Ekkert nauðsynlegt að leggja fram búsetuvottorð þegar umsækjandi er íslenskur ríkisborgari eða ríkisborgari annars ríkis innan evrópska efnahagssvæðisins. Í slíkum tilvikum getur sýslumaður aflað gagna um búsetu ef óskað er.

Búsföræðisvottorð fæst hjá héraðsdómstól í því umdæmi sem umsækjandi er með skráð lögheimili. Sækja má um það rafrænt á vef héraðsdómstólanna <https://www.domstolar.is/>

Staðfestingu Ríkisskattstjóra á virðisaukaskattsnúmeri má sækja rafrænt á vef hans <https://www.rsk.is/fyrirtaekjaskra/>

Sakavottorð má fá hjá embættum sýslumanna. Sakavottorð kostar kr. 2.500,-

Yfirlýsingu um skuldastöðu gagnvart lífeyrissjóðum má nálgast á vef sýslumanna www.syslumenn.is

Vottorð um skuldastöðu frá innheimtumanni ríkissjóðs má nálgast hjá sýslumanni. Sé þess óskað getur sýslumaður kannað hvort að þetta skilyrði sé uppfyllt við móttöku umsókna.

Staðfesta teikningu af húsnæði má nálgast hjá byggingafultrúa í því sveitafélagi þar sem fasteign er staðsett.

Eyðublað um staðfestingu frá fyrri leyfishafa um að hann hafi hætt rekstri, má nálgast á vef sýslumanna www.syslumenn.is

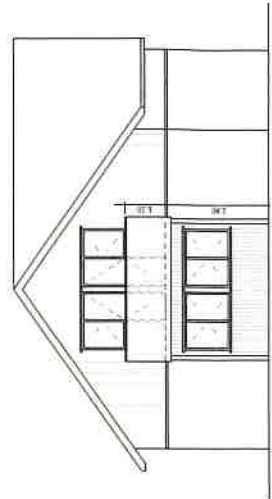
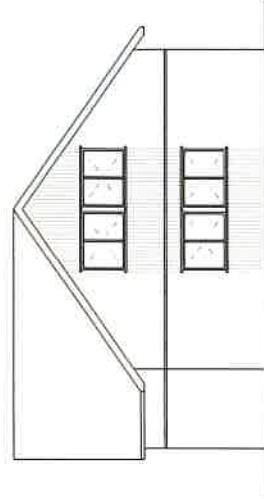
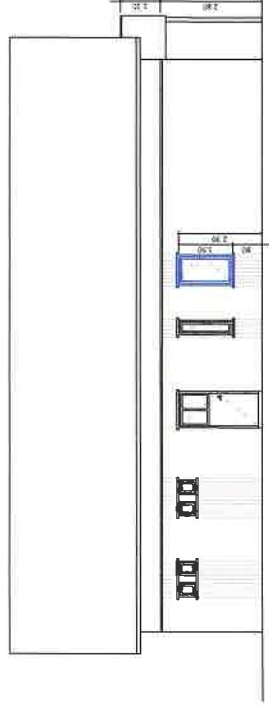
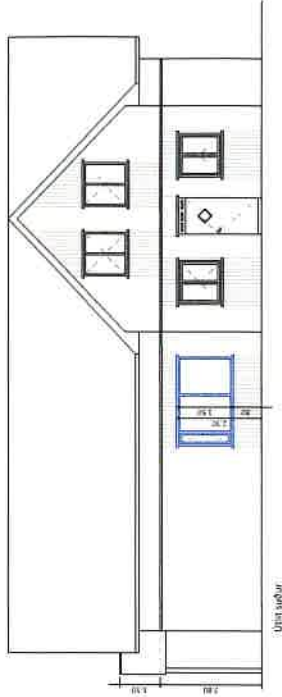
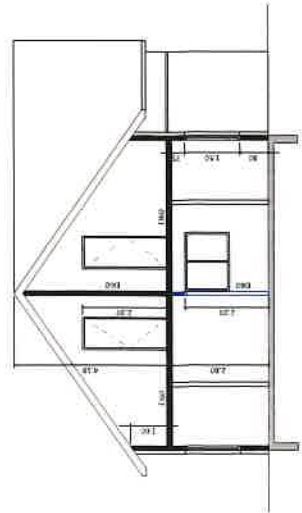
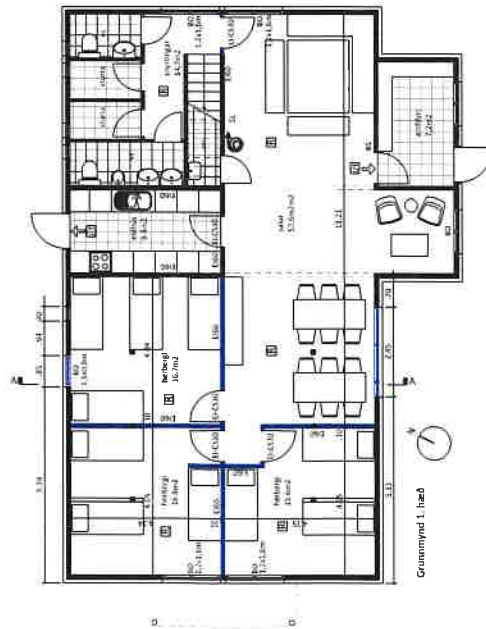
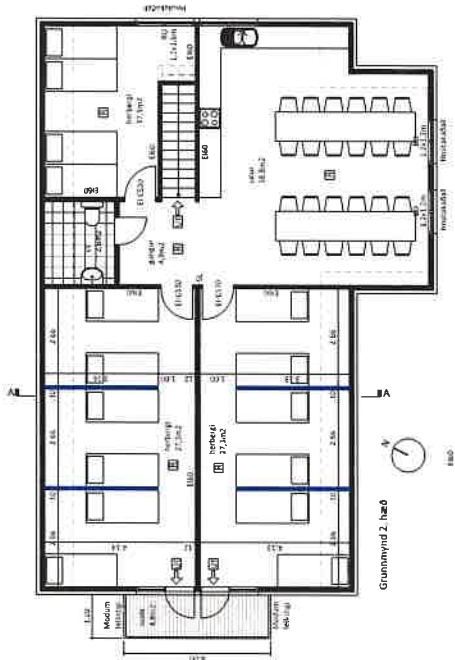

Výling breytingar:

Fyrirhugðar eru breytingar á innvið skýpöng og gluggasetningu Hólasólis. Noverandi svefn- og málalokur verður skinn náður í þrjú svefnými með koljum fyrir til stammi. Þá verður aukið að fyrir loftarmann illu til að hafa illu og skávarðarbergi tekið náður. Þá skapast alhými sem verður málalokur fyrir gæsti hláðara. Eðhús svefn hláðara verður uppgeitt. Þá verða tveir gluggar á jurtihæð stafræði og allar nýttar sem fótstæði. A eðri hæð verða eðstir í eðstir milliveggir og kolur settar upp þar verður eining dínuslagert. Klæðingar innibýtu ein hláðara (Vesturhláðara).

Skýringar:

- Nýir innveggir
- Innveggir eðstir náður
- Nýir gluggar
- BO Blögunarop
- Reykskiptari
- SL Stokkvæði
- BS Bláttíðni-áttarmarkertí - skýpöng
- Innvið skýpöng

Hólasólis

Aðaltekning

Rauðbláttíðni
 VERRKAUPLI 51081E-8640
 KENNITALA VERRKAUPLI: 51081E-8640
 HEIMILISFANG: Bláttíðni 3, 200 Kópavogur
 LANDNÚMUR: L186970
 FASTEIGNANÚMUR: FZ244112
 EFTIR: Gunnmyndir, Jón og Guð
 MÆLIKYRÐI: 1:100
 VERRANR: 1008
 PRINSTRÍÐI: 07.04.2021
 TERN: NR. L01.01.01
 YFRIFRÁÐ: MZ
 DAGSETNING UTGAFU: 07.04.2021
 ENDURSK:

basalt
 arkitektar

ADALHÖNDUÐUR: Mátasóttí, arkitekt FAI

Grandagarður 14
 101 Reykjavík
 sími: 515 1400
 vef: @basalt.is
 kt: 660694-109
 kt: 206617-2899

Öll máli skal staðfesta á staðnum áður en smíði hefst

